

PROSPETTO SU VIA ADIGE

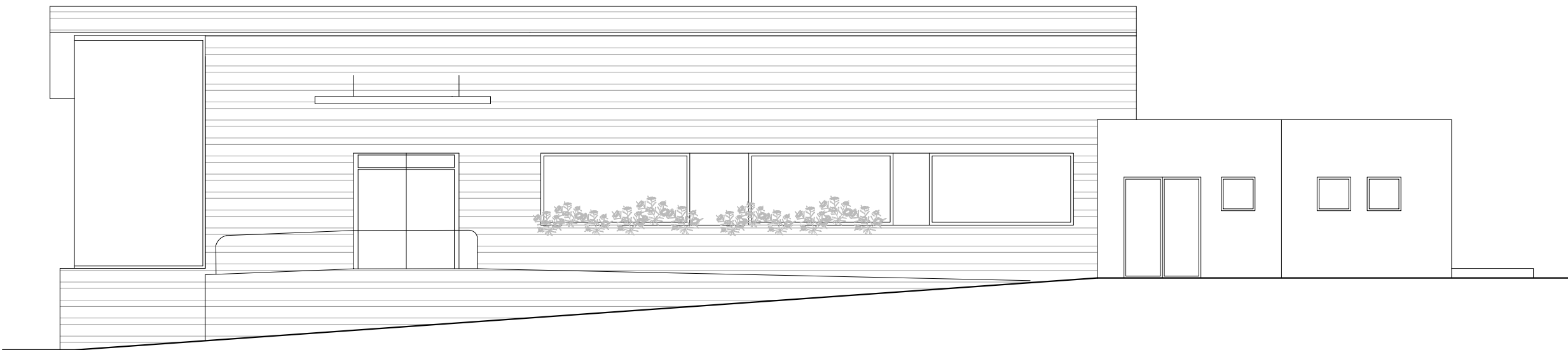

PROSPETTO SU GIARDINO INTERNO

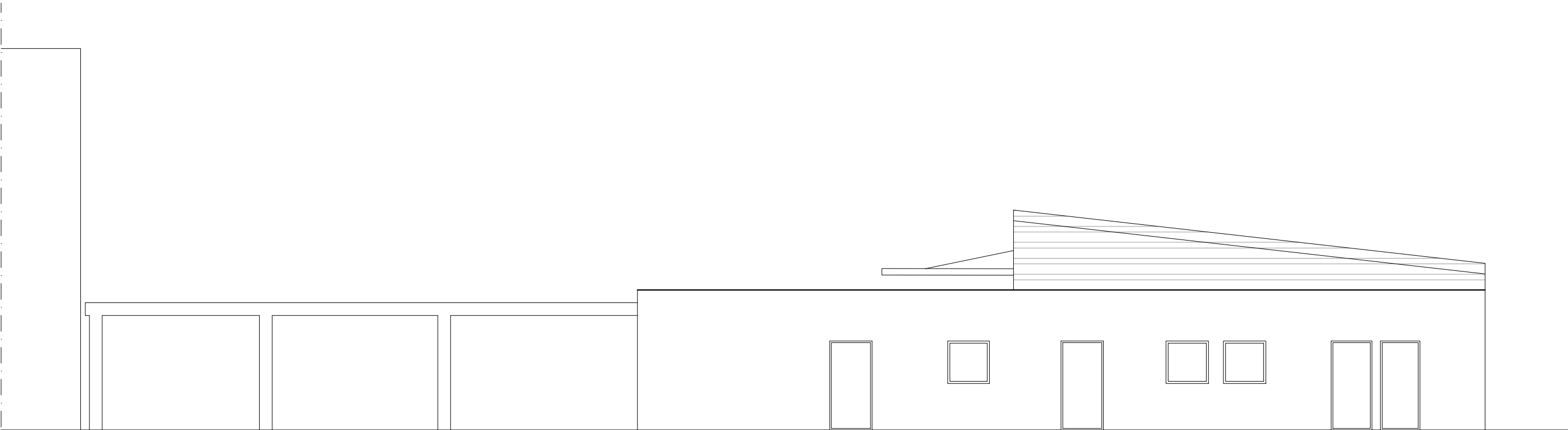

PROSPETTO SU CORTILE

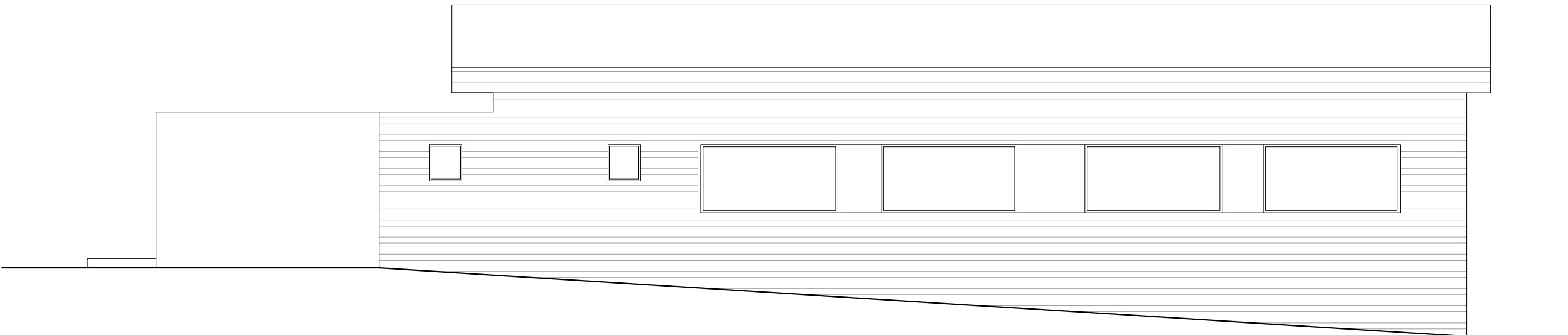

PROSPETTO SU VIA MARCHE



COMUNE DI LIZZANO





REV.	DATA	DESCRIZIONE	NOTE
0	LUGLIO 2023	Emissione	

LAVORI DI COSTRUZIONE DI UNA MENSA PER LA SCUOLA PRIMARIA E DELL'INFANZIA ANNA FRANK

PROGETTISTA



GITECNA S.r.l.
Società di ingegneria con SGQ certificata
UNI EN ISO 9001:2015 KIWA CERMET n. 11015-A
Via C. Giovinnazzi n. 3, 74123 - Taranto
Ing. Ciro Gianfreda

COMMITTENTE

COMUNE DI LIZZANO
Corso Vittorio Emanuele, 54, 74020 Lizzano TA
Sindaco: Dott.ssa Lucia Palombella

R. U. P.

Arch. Rosanna Borsci

PROGETTO DEFINITIVO-ESECUTIVO AGGIORNATO

CODIFICA ELABORATO					DATA		
22 008	01	AR	04	00	LUGLIO 2023		
OGGETTO ELABORATO					SCALA		
STATO DI PROGETTO - prospetti					1/100		
REDATTO		Dott.ssa A. Lenti		CONTROLLATO	Ing. D. Bozza	APPROVATO	Ing. C. Gianfreda

IL PRESENTE DOCUMENTO: NON PUO' ESSERE RIPRODOTTO O COMUNICATO A TERZI SENZA PREVENTIVA AUTORIZZAZIONE SCRITTA DEI PROGETTISTI.

MOD/CPR/05